II/302 Štítary

SPRÁVNÍ ČLENĚNÍ

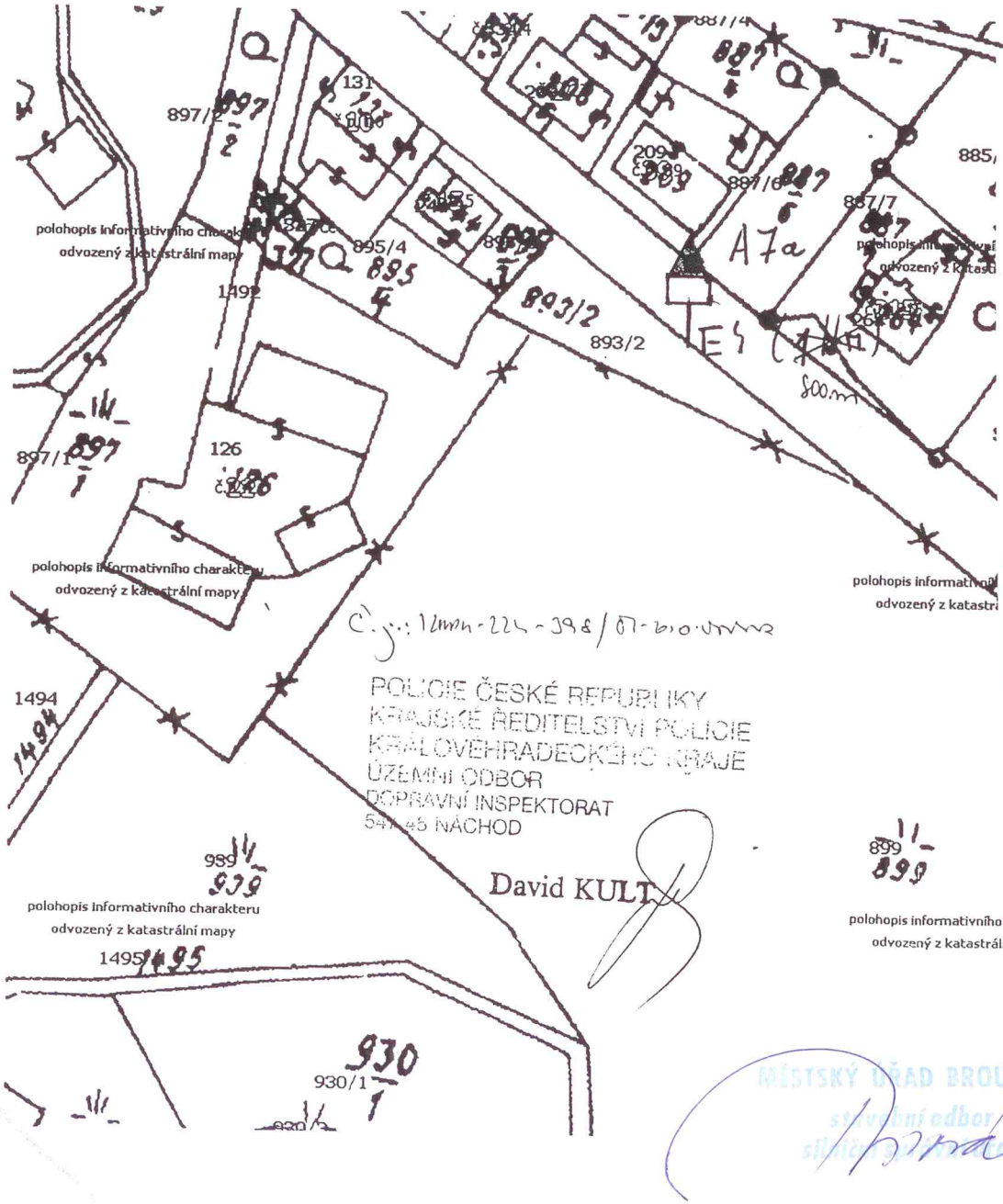

MĚSTSKÝ ÚŘAD BROUMOV
stavební odbor

11/302 HEJTMÁNOVICE

SPRÁVNÍ ČLENĚNÍ

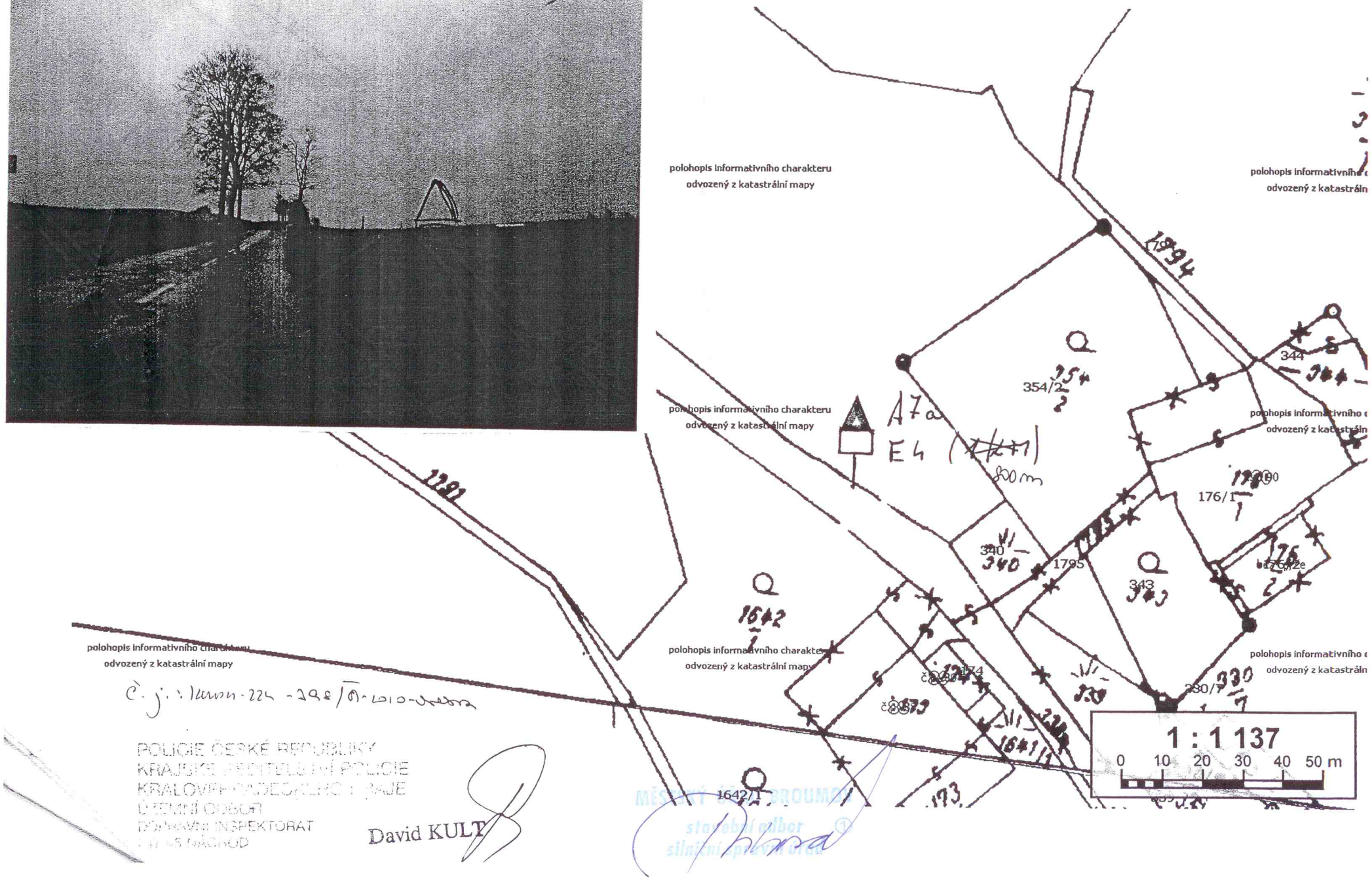

POLICIE ČESKÉ REPUBLIKY
KRAJSKÉ ŘEDITELSTVÍ POLICIE
KRÁLOVÉHRADECKÉHO KRAJE
ÚSEKNÍ ODBOR
DOPRAVNÍ INSPEKTORÁT
[illegible] NÁCHOD

David KULT

MĚSTSKÝ ÚŘAD BROUMOV
stavební odbor
silniční správní úřad

11/302 DETRICHOV

SPRÁVNÍ ČLENĚNÍ

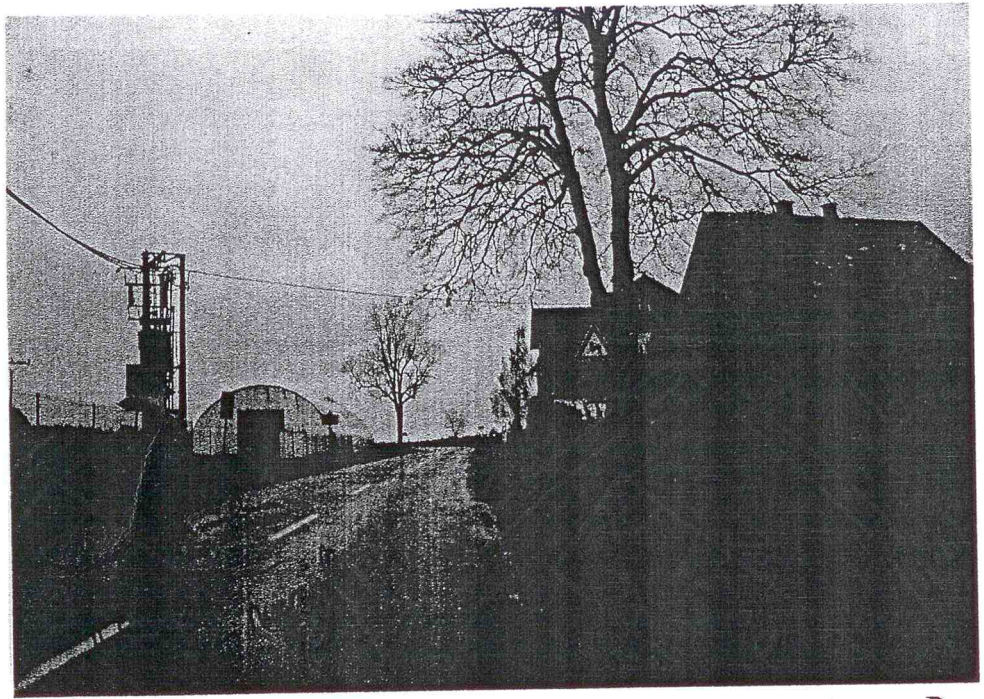

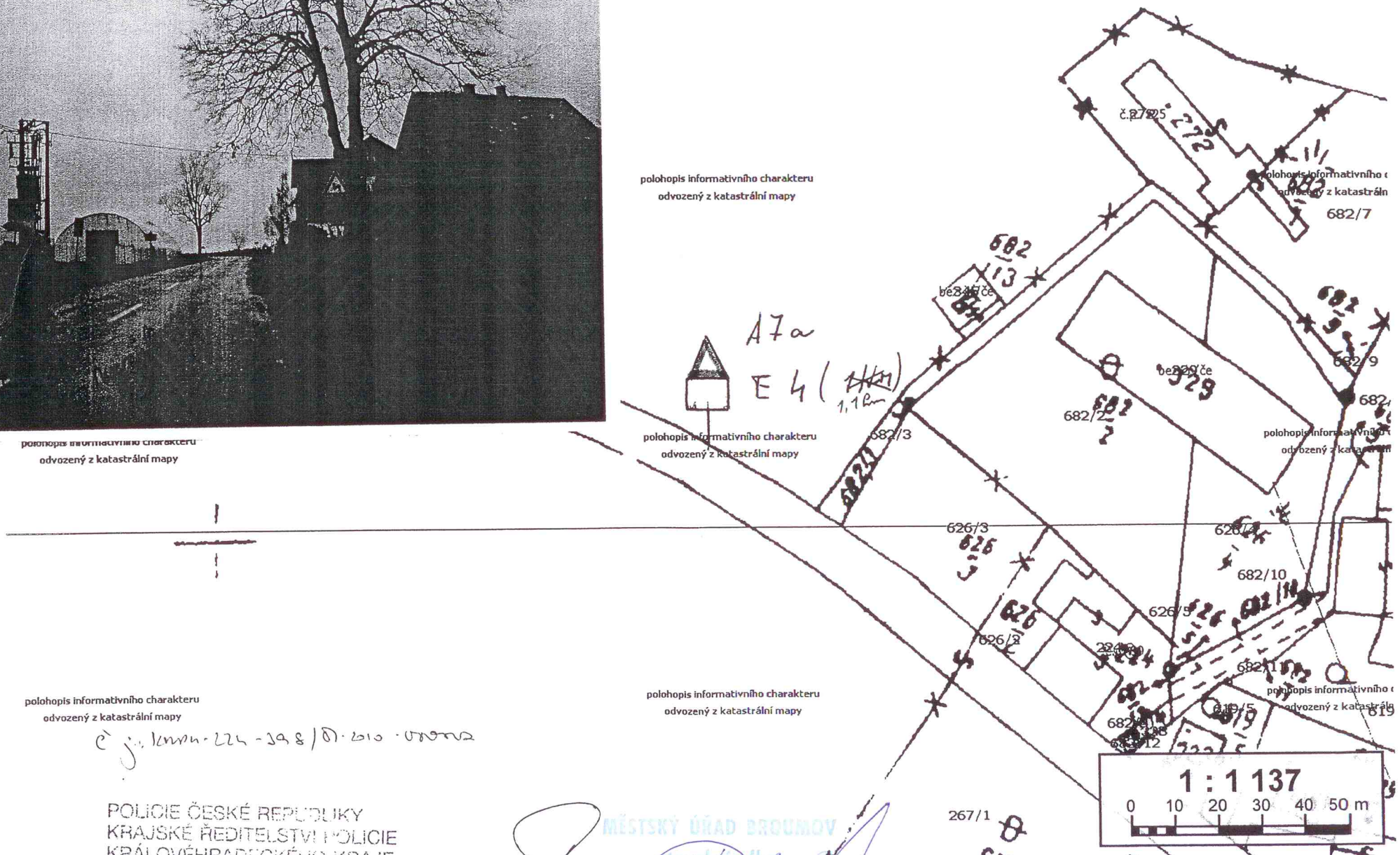

Č. j.: KRPH-224-398/ČJ-2010-050002

POLICIE ČESKÉ REPUBLIKY
KRAJSKÉ ŘEDITELSTVÍ POLICIE
KRÁLOVÉHRADECKÉHO KRAJE
ÚZEMNÍ ODBOR
DOPRAVNÍ INSPEKTORÁT
547 45 NÁCHOD

David KULT

MĚSTSKÝ ÚŘAD BROUMOV
Stavební odbor
Silniční správní úřad

11/302 MEZIMĚSTÍ

SPRÁVNÍ ČLENĚNÍ

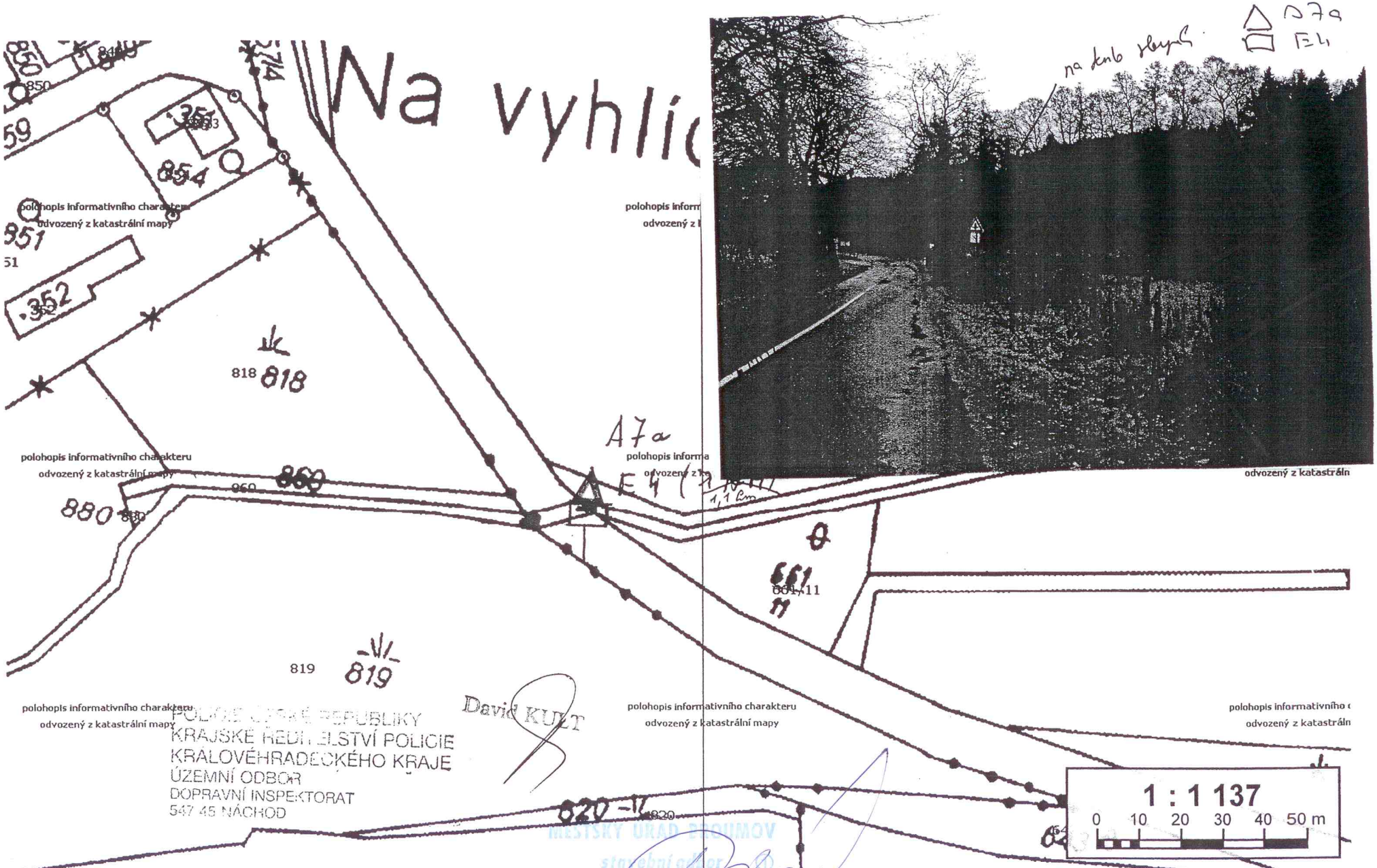

POLICIE ČESKÉ REPUBLIKY
KRAJSKÉ ŘEDITELSTVÍ POLICIE
KRÁLOVÉHRADECKÉHO KRAJE
ÚZEMNÍ ODBOR
DOPRAVNÍ INSPEKTORAT
547 45 NÁCHOD

David KULT

MĚSTSKÝ ÚŘAD BROUMOV
stavební odbor
silniční správní úřad

Č.j.: Kumu-224-198/07-2010-Vrorva

SPRÁVNÍ ČLENĚNÍ

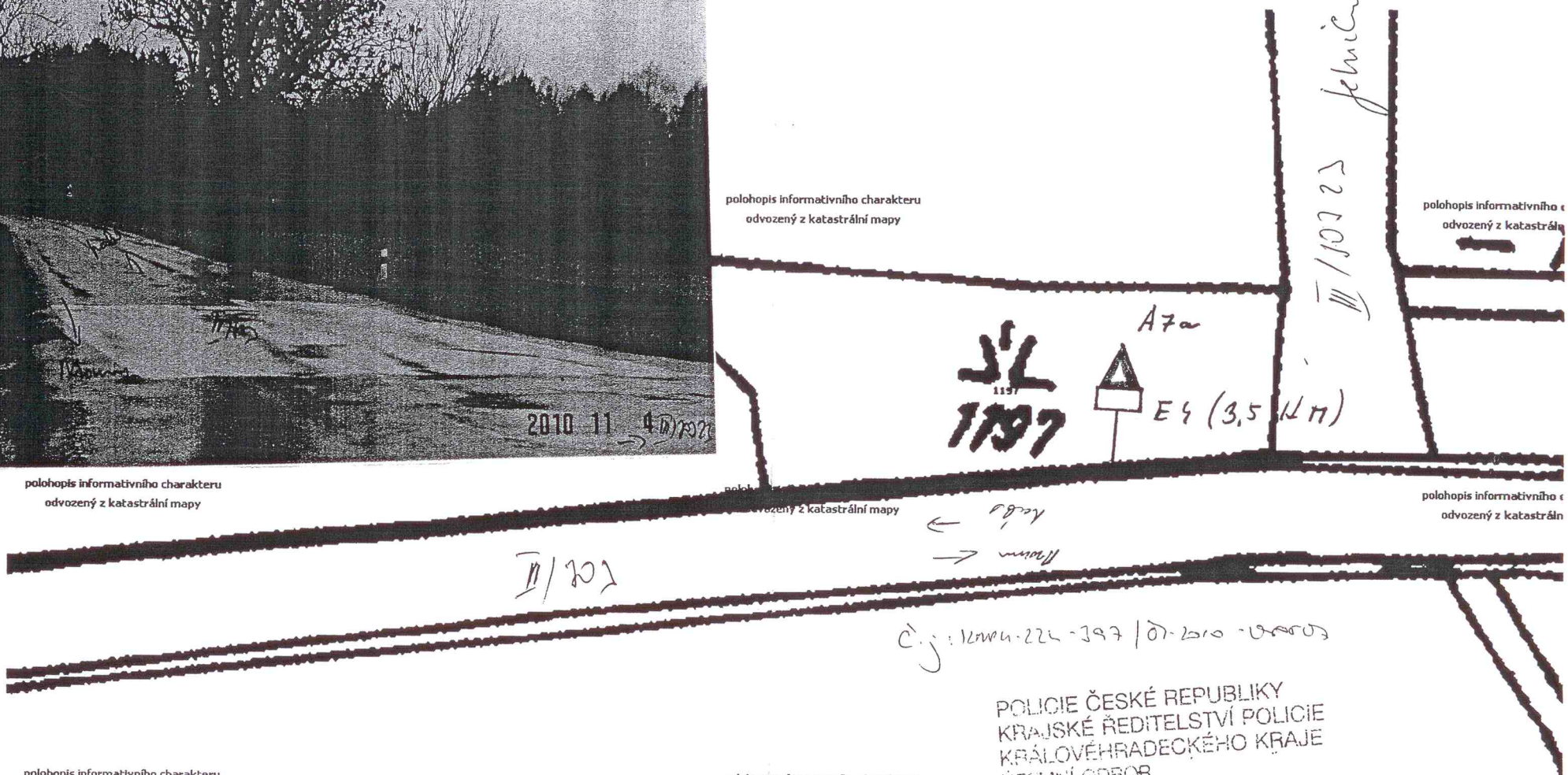

POLICIE ČESKÉ REPUBLIKY
KRAJSKÉ ŘEDITELSTVÍ POLICIE
KRÁLOVÉHRADECKÉHO KRAJE
ÚZEMNÍ ODBOR
DOPRAVNÍ INSPEKTORÁT
547 45 NÁCHOD

David KULT

MĚSTSKÝ ÚŘAD BROUMOV
stavební odbor
silniční správní úřad

1 : 569
0 5 10 15 20 25 m