

**Geologická dokumentace**

**Popis polohy**

Schema vrtání a výstroje

Objekt

**PAI-3**

Souřadnice X : 1003450.00  
 Y : 606170.00  
 Nadmořská výška : 493.23  
 Lokalita Jelfchov - PABA  
 Mapa 1:25 000 04-314

Hloubka [m]  
 1  
 2  
 3  
 4  
 5  
 6  
 7  
 8  
 9  
 10  
 11  
 12



0.00-0.50 : hřna  
 0.50-1.50 : písk zlatohnědý, silně hlinitý  
 1.50-8.50 : pískovec růžový, ve svrchní části silně navětralý

Perm

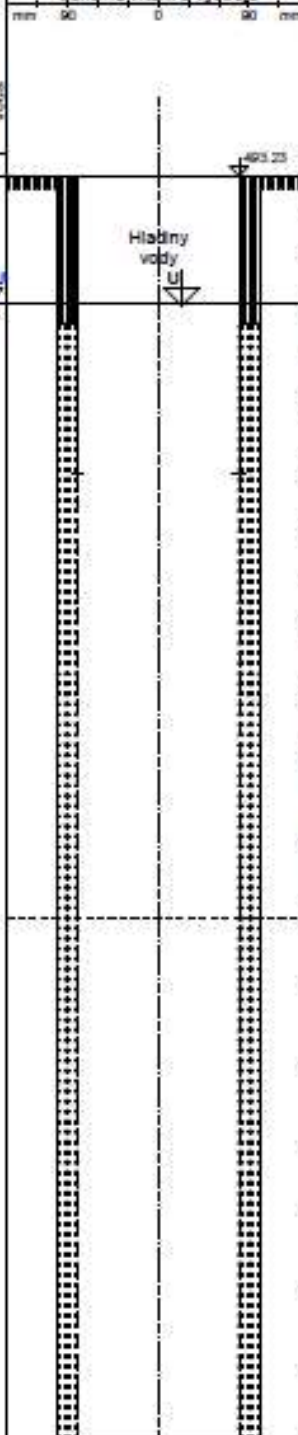

**POPIŠNÁ DATA**

Datum zahájení vrtání 22.6.1995  
 Datum ukončení vrtání 22.6.1995  
 Vrtná souprava AC 661  
 Vrtná technologie kladivo  
 Jméno vrtnístra J. Knížek

INTERVALY VRTÁNÍ [m]	PRŮMĚR [mm]
0.00 - 8.50	202

VÝSTROJ [m]	PRŮMĚR [mm]
0.00 - 2.00	160
2.00 - 8.50	202

**PODZEMNÍ VODA**

Ustálená hladina 0.85 m  
 Datum zjištění 1.10.2015

**Poznámka**

Indikační vrt byl do 8.5 m výstrojen pinovými a perforovanými ocelovými zábranicemi pr. 160 mm, zhlaví opatřeno ochrannou ocelovou zábranicí pr. 219 mm. Mezikruží mezi stěnou vrtu a výstrojí do 1m jilováno, do 8.5 m je obsyp 4/8 mm.

**VYSVĚTLIVKY**

Průměr vrtu \_\_\_\_\_  
 Piná pažnice \_\_\_\_\_  
 Perfor. pažnice \_\_\_\_\_  
 Jilová ucpávka   
 Obsyp fr. 4/8 

Měřítko 1 : 50  
 ID\_OBJ 2  
 Projekt 10 7054  
 Zpracoval Ing. L. Hartlová  
 Datum 5.5.2015  
 Příloha

